



novatech srl
l'ambiente sicuro



**L'impresa al servizio
dell'ambiente**

www.novatech-srl.it

Chi è Novatech S.r.l.

Novatech S.r.l. è una società di servizi alle aziende che opera dall'anno 2000 nei settori della raccolta, trasporto, recupero e smaltimento dei rifiuti speciali pericolosi e non pericolosi, dei Sottoprodotti di Origine Animale (SOA) e della consulenza tecnico-giuridica e formazione in campo ambientale.

Attraverso il costante aggiornamento normativo, l'esperienza pluriennale del proprio staff tecnico ed una rete consolidata di partnership, è in grado di garantire prestazioni professionali qualificate rispondendo alle esigenze dettate alla realtà aziendale dalla normativa ambientale.

Novatech S.r.l. ha conseguito, sin dal 2003, la certificazione di qualità **ISO 9001** e la certificazione ambientale **ISO 14001**, dotandosi di un **sistema di gestione integrato qualità-ambiente** conforme agli standards internazionali.

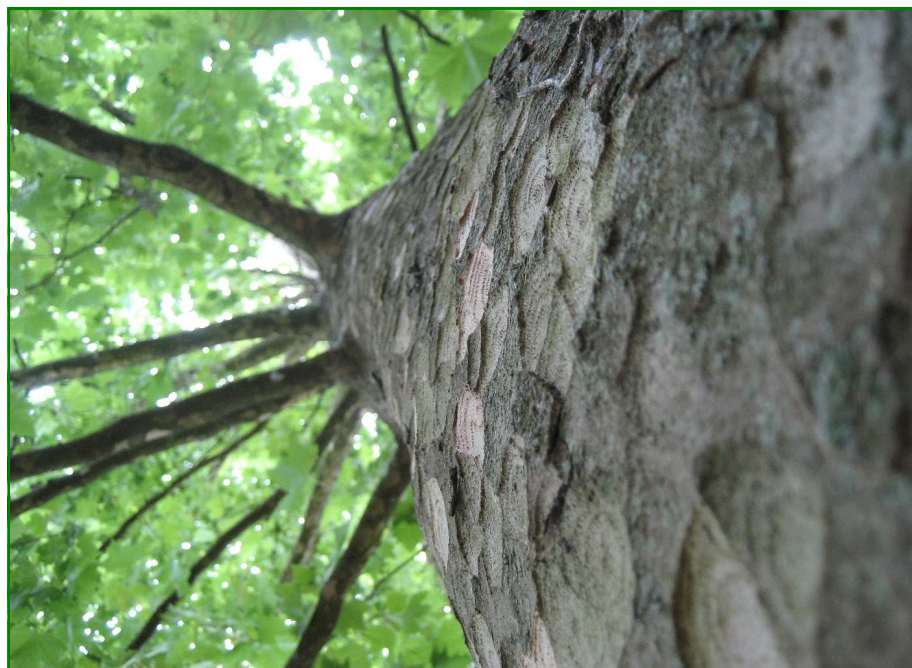

I settori di intervento



> Gestione rifiuti e sottoprodotti



> Consulenza ambientale

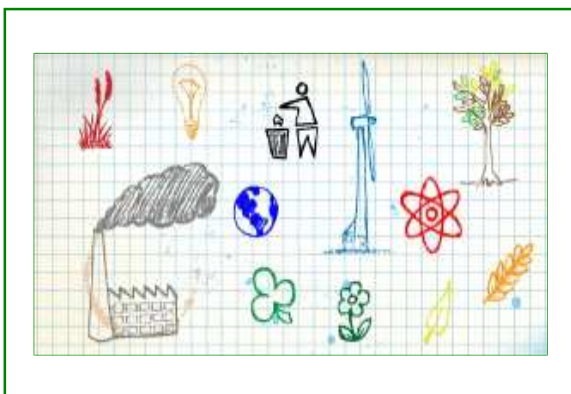

> Formazione

Gestione rifiuti e sottoprodotti

Trasporto, recupero e smaltimento rifiuti speciali

Novatech Srl è operatore qualificato, autorizzato alla intermediazione dei rifiuti speciali da avviare a recupero e smaltimento (iscrizione Albo Nazionale Gestori Ambientali VE 17568)

Novatech S.r.l. è in grado di provvedere all'avvio a **recupero** dei rifiuti nelle seguenti forme:

- › impianti produzione biogas
- › impianti di compostaggio
- › impianti di separazione, cernita e triturazione

L'avvio a **smaltimento** avviene nelle seguenti tipologie di impianti:

- › impianti di trattamento chimico-fisico dei rifiuti
- › impianti di trattamento biologico dei rifiuti
- › impianti di inertizzazione dei rifiuti
- › discariche

Novatech srl offre alle aziende un qualificato servizio di consulenza legato alla gestione dei rifiuti garantendo, attraverso un continuo aggiornamento normativo, i seguenti servizi in modo puntuale e affidabile:

- › individuazione ed esatta caratterizzazione e codifica dei rifiuti (CER)
- › analisi dei rifiuti
- › controllo e compilazione dei formulari di trasporto dei rifiuti
- › controllo e tenuta dei registri di carico-scarico
- › ricerca di impianti idonei per lo smaltimento ed il recupero dei rifiuti
- › compilazione della dichiarazione annuale rifiuti MUD



Gestione rifiuti e sottoprodotti di origine animale

Sottoprodotti di origine animale

La gestione e il trattamento dei sottoprodotti di origine animale non destinati al consumo umano (**SOA**) sono disciplinati dal **regolamento 1069/2009/CE** del Parlamento Europeo e del Consiglio "Recante norme sanitarie relative ai sottoprodotti di origine animale e ai prodotti derivati non destinati al consumo umano e che abroga il regolamento (CE) n. 1774/2002 (regolamento sui sottoprodotti di origine animale)".

Per la gestione dei SOA, Novatech S.r.l. si appoggia ad operatori ed impianti specializzati, autorizzati al trasporto degli stessi ed al loro appropriato trattamento.

Novatech S.r.l. è operatore registrato per l'esercizio dell'attività di commercio di sottoprodotti di origine animale non destinati al consumo umano, conformemente a quanto prescritto dall'art. 23 del Reg. UE 1069/09, per le categorie 1, 2 e 3 (registrazione n. ABP 2680 trader 1/2/3).

Rifiuti del settore agro-alimentare

Novatech srl è specialista nella **gestione dei rifiuti del settore agroalimentare** e di **alimenti non commercializzabili deteriorati per interruzione della catena del freddo** (surgelati e alimenti freschi da frigo).

Per le **aziende agroalimentari** offre, in particolare, servizi di intermediazione per l'avvio a recupero/smaltimento di:

- > reflui da lavaggio delle linee di produzione
- > fanghi pompabili da depuratore
- > scarti di lavorazione (residui non commercializzabili)

Assiste i produttori nella classificazione, gestione del deposito temporaneo, nel trasporto



Gestione rifiuti e sottoprodotti

Sottoprodotti art. 184-bis D. Lgs. n. 152/2006

Novatech si occupa della **gestione e commercio** di:

- › residui di lavorazione da attività agricole
- › residui di lavorazione da attività industriali
- › altri sottoprodotti

Novatech S.r.l. supporta i produttori nella **corretta analisi del proprio ciclo produttivo**, allo scopo di **individuare correttamente i sottoprodotti** secondo i punti definiti dall'art. 184-bis del D. Lgs. n. 152/06.



Terre e rocce di scavo

La gestione delle terre e rocce da scavo, con la finalità di escluderle dall'ambito della disciplina dei rifiuti, richiede un approfondimento particolare della normativa nazionale e regionale che si è succeduta nel tempo su questo argomento.

Il quadro dell'attuale disciplina normativa, sia nazionale che regionale, è costruito sulla base della necessità di garantire la tracciabilità delle terre da scavo nelle movimentazioni ed utilizzi che ne vengono svolti.

Novatech S.r.l. supporta le aziende nello svolgimento delle pratiche legate alla gestione delle terre e rocce di scavo nelle varie destinazioni consentite dalla normativa.

Servizi di consulenza in campo ambientale

Autorizzazioni e iscrizioni ambientali

Novatech S.r.l. assiste le aziende nelle pratiche necessarie per l'ottenimento delle seguenti autorizzazioni ed iscrizioni:

- > autorizzazione unica alla realizzazione ed esercizio di impianti di recupero e smaltimento dei rifiuti
- > recupero rifiuti in procedura semplificata
- > iscrizioni all'Albo Nazionale Gestori Ambientali
- > Autorizzazioni Integrate Ambientali (AIA)
- > autorizzazioni alle emissioni in atmosfera
- > autorizzazioni agli scarichi idrici

Con riferimento alle pratiche di cui sopra, Novatech S.r.l. offre, inoltre, le seguenti opportunità:

- > screening e verifica di impatto ambientale (VIA, VINCA)
- > stesura e gestione dei programmi di controllo degli impianti
- > assunzione incarico di Responsabile Tecnico per la gestione dei rifiuti (per tutte le categorie dell'Albo)



Servizi di consulenza in campo ambientale

Gestione degli imballaggi

Il Consorzio Nazionale Imballaggi (CONAI) è il soggetto incaricato di assicurare il raggiungimento a livello nazionale degli obiettivi di recupero e riciclaggio dei materiali di imballaggio fissati in sede comunitaria.

Le aziende sono tenute ad aderire al CONAI sia in qualità di produttori che di utilizzatori di imballaggi e partecipano ai meccanismi del recupero assumendosi l'onere di finanziarne il ciclo ed adempiere alle dichiarazioni periodiche richieste dal Consorzio medesimo.

Novatech S.r.l. supporta le aziende con l'assistenza e la formazione alle pratiche di adesione a CONAI e nella compilazione ed invio delle dichiarazioni periodiche previste per attività di produzione/importazione/esportazione di imballaggi.



Sistemi di gestione qualità, ambiente e sicurezza

La gestione efficiente delle proprie performances aziendali è un obiettivo che sempre più coinvolge ed impegna tutti i settori lavorativi.

L'implementazione di un Sistema di Gestione aiuta l'azienda a creare l'architettura strategica sulla quale basare i propri obiettivi di sviluppo.

Le **Certificazioni di Qualità e Ambientale** sono disciplinate dalle norme internazionali, di carattere volontario, **ISO 9001 e ISO 14001**. Questi standard contengono le linee guida necessarie per l'implementazione di un efficace **Sistema di Gestione Qualità e Ambientale** in ogni tipologia di impresa.

La certificazione **ISO 45001** è un importante strumento che evidenzia l'attenzione dell'azienda nella formulazione di politiche aziendali studiate nel rispetto della **sicurezza e salute dei lavoratori**, conformemente a quanto prescritto dalle vigenti normative e sulla base dei pericoli e rischi potenziali a cui i lavoratori sono sottoposti nel loro contesto aziendale.

Novatech S.r.l. sviluppa per le aziende un efficace Sistema di Gestione Integrato assistendole nel percorso per l'ottenimento della certificazione qualità, ambiente e sicurezza.

Servizi di consulenza nella sicurezza dei trasporti e delle sostanze

Schede Dati Sicurezza e Schede Informative

Le **Scheda Dati Sicurezza** o **SdS** di sostanze e miscele devono essere aggiornate al Regolamento (UE) n. 2015/830 del 28 maggio 2015.

Tali documenti obbligatori possono necessitare di frequenti revisioni e aggiornamenti.

Novatech S.r.l. assiste le aziende nella redazione, revisione, aggiornamento.

Trasporti in ADR-RID-IMDG-IATA

Il decreto legislativo 04/02/2000 n. 40 ha introdotto nel nostro ordinamento giuridico la figura del consulente per la sicurezza dei trasporti di merci pericolose, detto anche "consulente ADR", recependo così la direttiva 96/35/CE (3 giugno 1996), relativa alla designazione e alla qualificazione professionale dei consulenti per la sicurezza dei trasporti di merci pericolose su strada, per ferrovia o per via navigabile.

Novatech S.r.l. dispone delle risorse professionali in grado di garantire con alto grado di preparazione ed affidabilità:

- › l'assunzione di incarico di consulente per la movimentazione delle merci e rifiuti in ADR-RID-ADN
- › la consulenza per trasporti in ADR-RID-IMDG-IATA ed assunzione incarico di consulente per la sicurezza dei trasporti di merci e rifiuti su strada, ferrovia, mare, aereo secondo tali regolamenti e disciplinari.



Servizi di consulenza nella sicurezza dei trasporti e delle sostanze

Sostanze pericolose: REACH e CLP

Le sostanze pericolose per l'uomo e per l'ambiente sono elementi o composti chimici che, se assunti dall'organismo, provocano danni alla salute, e che, se dispersi nell'ambiente, creano danni all'ecosistema. Per evitare e circoscrivere questi fenomeni nel corso degli anni il Legislatore ha dettato delle regole di carattere generale e speciale volte a identificare le sostanze pericolose, valutare i rischi che presentano per l'uomo e per l'ambiente, limitarne l'utilizzo, individuare i movimenti nel mercato.

La registrazione, la valutazione, l'autorizzazione e la restrizione delle sostanze chimiche sono disciplinate dal Regolamento (CE) n.1907/06 (**REACH**), istitutivo anche dell'Agenzia europea per le sostanze chimiche.

La classificazione, l'etichettatura e l'imballaggio delle sostanze e delle miscele sono regolati dal Regolamento (CE) n.1272/2008 (**CLP**).

Novatech S.r.l., con l'ausilio di professionisti del settore, fornisce consulenze specialistiche sull'applicazione dei regolamenti europei REACH e CLP per tutti gli adempimenti previsti.



Formazione

Per operare con professionalità e competenza non è possibile prescindere da un costante aggiornamento normativo e da una visione complessiva della *ratio legis* che sottende alla disciplina di settore nel contesto nazionale ed europeo.

Novatech S.r.l. è in grado di garantire un aggiornamento puntuale e su misura rispetto alle esigenze delle aziende che operano nel settore ambientale.

Novatech S.r.l. realizza corsi *in house* e a distanza di formazione di base e di aggiornamento sulle normative che disciplinano i vari settori ambientali quali rifiuti, emissioni, acque, gestione degli imballaggi, gestione degli ecocentri, altro.

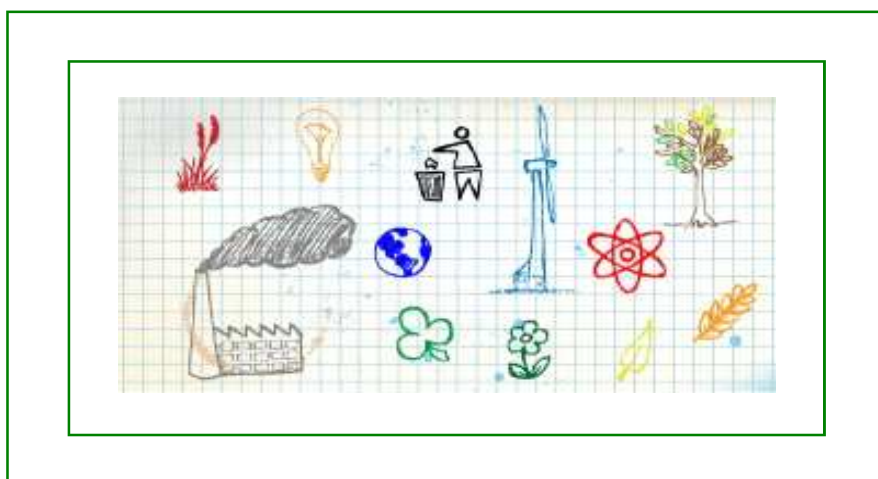

Newsletter

Novatech S.r.l. offre un servizio gratuito di aggiornamento mensile sulle novità, la normativa, le scadenze, gli eventi di carattere ambientale.

Per iscriversi alla newsletter: www.novatech-srl.it



novatech srl
l'ambiente sicuro

Via Germania, 16
35010 Vigonza - Padova
Tel. + 39 049 893 66 73

info@novatech-srl.it

www.novatech-srl.it